PAN

Scheda Tecnica

Dankan

EST01008 - 3 W / 3000 K / CRI >80

DESCRIZIONE

Apparecchio da parete. Corpo in pressofusione di alluminio. Schermo in policarbonato. Sorgente LED ad alta efficienza integrata. Per effetti di luce radente uplight / downlight. Driver elettronico integrato nell'apparecchio. Grado di protezione IP54.

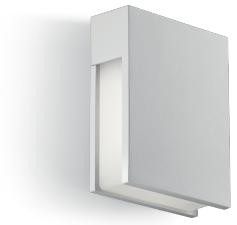

CARATTERISTICHE APPARECCHIO

tipo di installazione	**a parete / soffitto**
materiale	**pressofusione di alluminio**
colore	**bianco**
potenza	**3 W**
lumen output - emissione totale	**220 lm**
peso netto	**0,50 kg.**

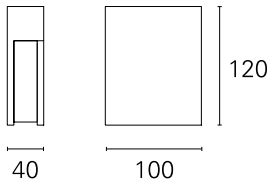

kg 0,5

CARATTERISTICHE ELETTRICHE

alimentazione	**220÷240 V**
tipo di alimentazione	**On÷Off**
classe di isolamento	**Classe I**

CARATTERISTICHE MECCANICHE

IP apparecchio	**IP54**

PAN International Srl
Via G. Michelucci, 1
50028 Barberino Tavarnelle
Firenze, Italy

Tel. +39 055 80 59 336/7
Fax +39 055 80 59 338
panint@panint.it
www.panint.it

La presente scheda tecnica è di proprietà di Pan International S.r.l. Tutti i diritti sono riservati. Ci riserviamo il diritto di apportare modifiche tecniche senza nessun preavviso.

Dankan

EST01008 - 3 W / 3000 K / CRI >80

CLASSIFICAZIONE ENERGETICA

Questo dispositivo è munito di lampade a LED integrate.

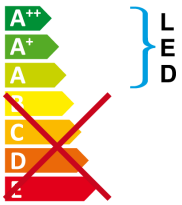

Le lampade di questo dispositivo non sono sostituibili.

CARATTERISTICHE SORGENTE

tipo sorgente	**SMD Led**
attacco sorgente	**LED**
temperatura di colore	**3000 K**
CRI	**CRI >80**

CARATTERISTICHE ILLUMINOTECNICHE

tipo di emissione	**diretta**

FOTOMETRIA

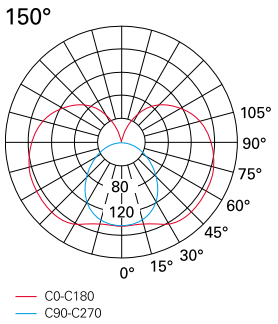

PAN International Srl
Via G. Michelucci, 1
50028 Barberino Tavarnelle
Firenze, Italy

Tel. +39 055 80 59 336/7
Fax +39 055 80 59 338
panint@panint.it
www.panint.it

La presente scheda tecnica è di proprietà di Pan International S.r.l. Tutti i diritti sono riservati. Ci riserviamo il diritto di apportare modifiche tecniche senza nessun preavviso.